



Scuola di Omeopatia SISDOH



LA GUARIGIONE DEL CUORE



***DOTT.SSA MONICA GRECO OMEOPATA,
GERIATRA, FISIATRA , ESPERTA IN OMEOPATIA (SISDOH) E
ALIMENTAZIONE***

DIETA GIFT

MEDICINA FUNZIONALE

NEUROPSICOFISIOPATOLOGIA (REAC CRM TERAPIA)

www.dottoressagreco.it

monica220@libero.it

www.dietagift.it

A marzo 2013

PRIMA VISITA

- ✓ **CARLA GIUNGE ALLA MIA ATTENZIONE, ACCOMPAGNATA DAL MARITO E SU CONSIGLIO DEL FIGLIO**
- ✓ **58 ANNI**



TERAPIA ALLOPATICA

- ✓ **FOSTER 2 PUFF X 2 (MATTINO E SERA)**
- ✓ **MONTELUKAST (SINGULAIR) 1 CO LA SERA**
- ✓ **OMEPRAZOLO 1 CO AL MATTINO + NOREMIFA SCIROPPO COME ANTIACIDO**
- ✓ **COUMADIN SECONDO INR**
- ✓ **OLPRESS 1 CO AL MATTINO**
- ✓ **MODURETIC 1 CO AL MATTINO**
- ✓ **IN OGNI BRONCHITE ASMATICA: DELTACORTENE 50 MG + LEVOXACIN 500 MG 1 CO X 2**

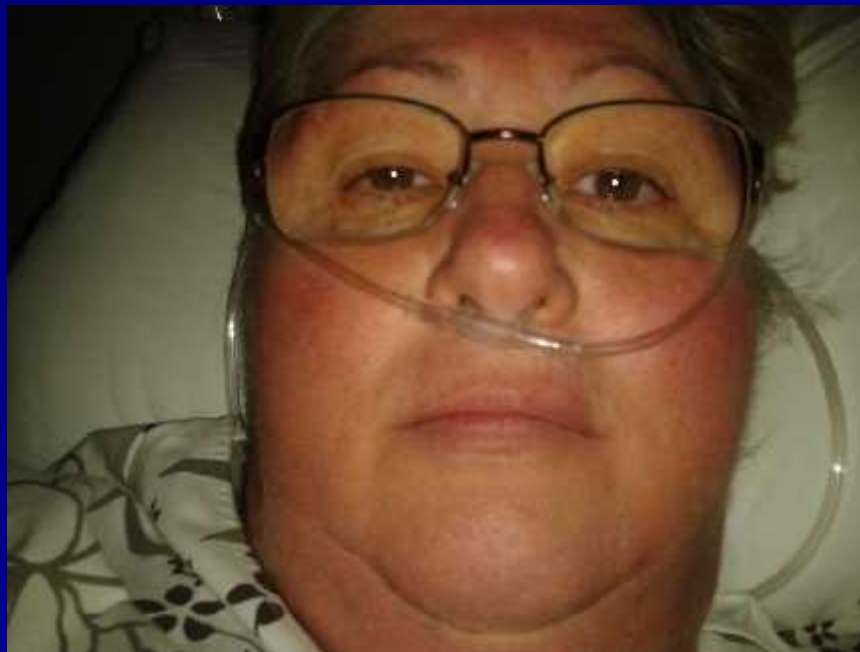

IL SINTOMO: COME APPROCCIARLO

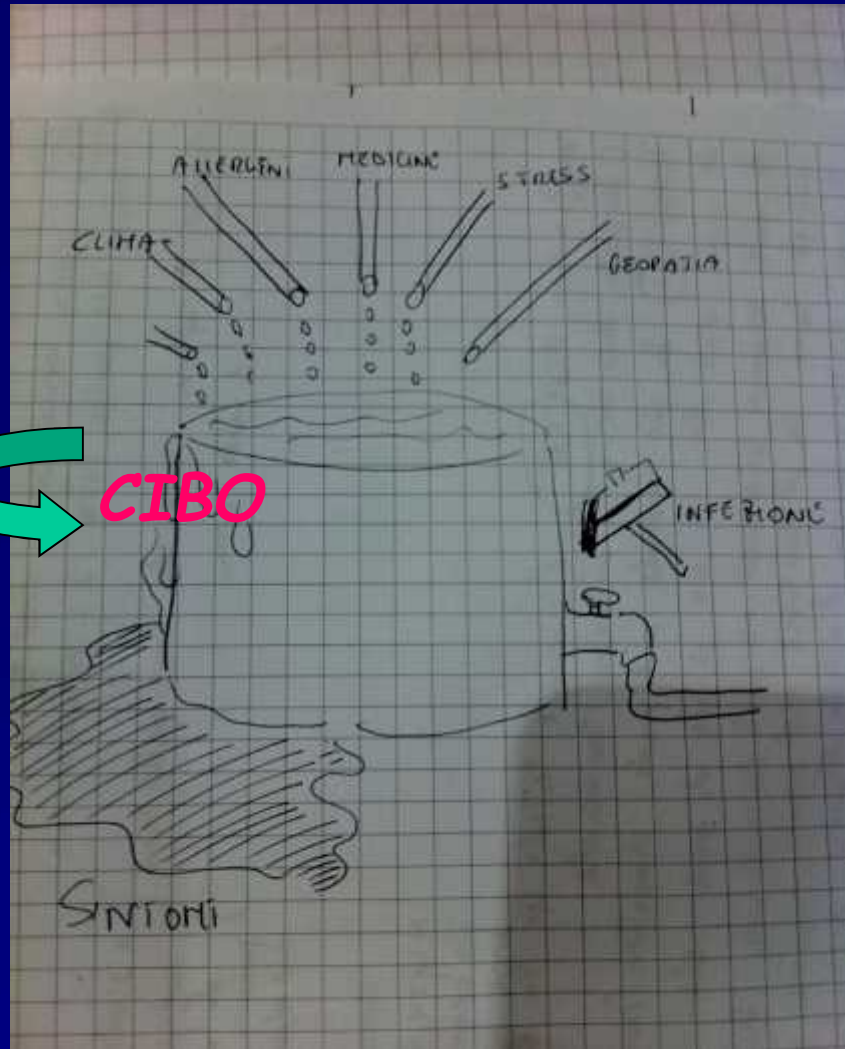

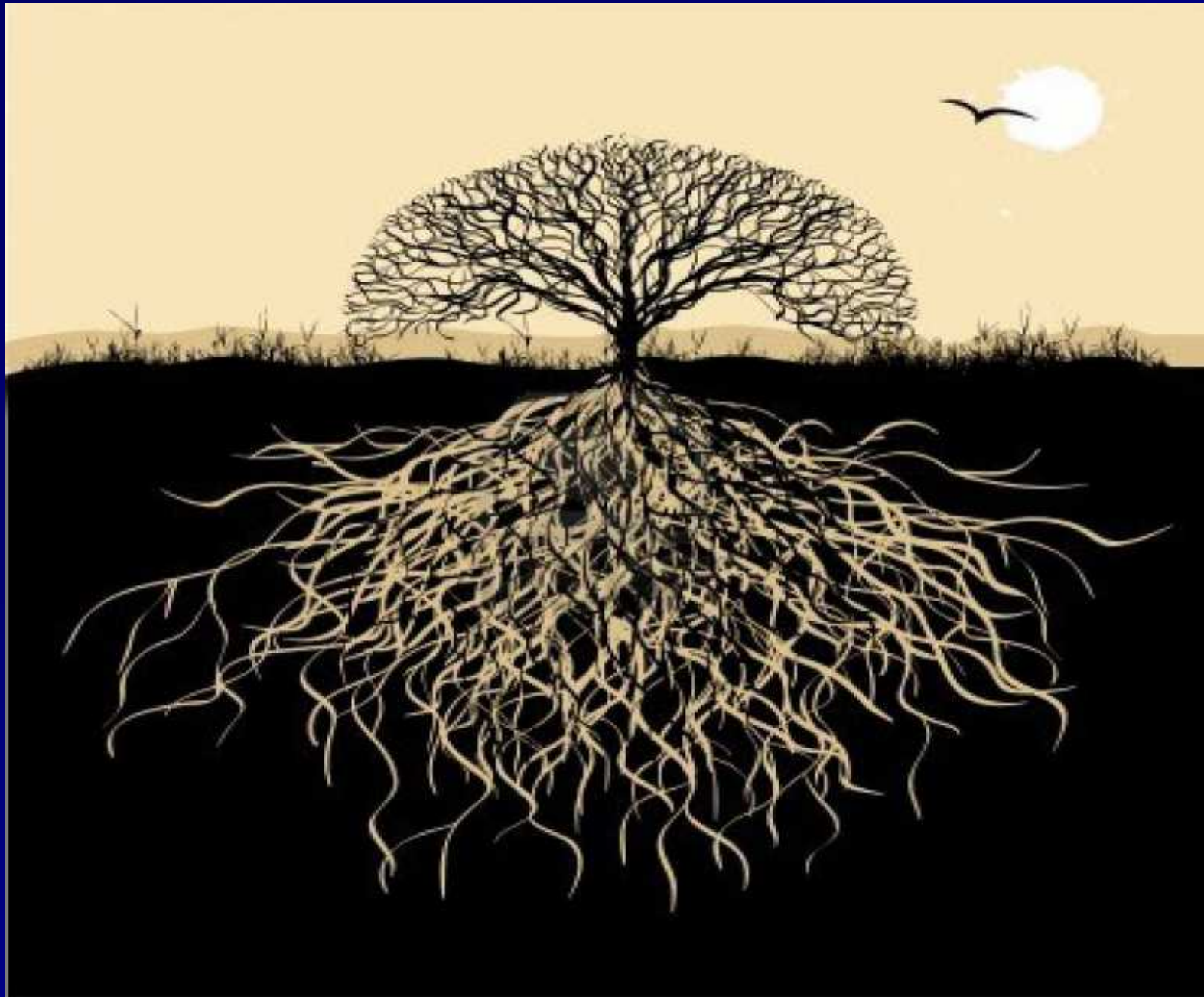

BISOGNA CAMBIARE PROSPETTIVA



**NON SI TRATTA DI LOTTARE CONTRO LE BRONCHITI
ASMATICHE
MA DI LAVORARE NON FACENDO LA GUERRA ALLA
MALATTIA, MA DANDO I RIMEDI GIUSTI SULLE RADICI
E' PROPRIO NEL MOMENTO IN CUI SI ACCETTA DI
VIVERE LA MALATTIA, NEL MOMENTO IN CUI NON LE SI
FA PIU' LA GUERRA ...CHE SI INIZIA A GUARIRE NEL
PROFONDO**

RADICE MIASMATICA

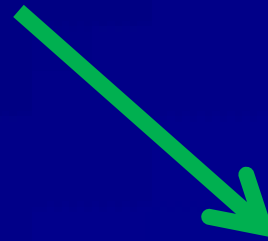
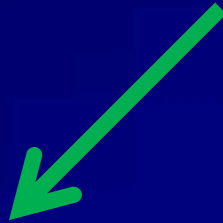

PSORA = IPO

SICOSI = IPER *LUE = DIS = ITI*



La bilancia



**VIS o FORZA
VITALE**



RADICE o MIASMA



INIZIAMO INSIEME UN PERCORSO STILE DI VITA PERSONALIZZATO TERAPIA OMEOPATICA DEL TERRENO



**ACCOGLIERE LA MANIFESTAZIONE
CLINICA, VIVERLA, ACCETTARLA
CURANDOLA NELLA RADICE**



***GRAZIE ANCHE A CHI CI STA VICINO CHE NON
DOVREBBE RENDERCI TUTTO PIU' DIFFICILE***

E finalmente a novembre arriva la prima occasione il 22/10/14

Gent.ma Dott.ssa

Sono C. C e Volevo chiederle un consiglio riguardo problema asma. Sono due giorni che sono raffreddata, ora è comparsa la tosse con secrezione giallo scuro e lieve dispnea.

Visti i miei precedenti, per cui l'asma tende ad aggravarsi velocemente, volevo chiederle come prevenire il peggioramento.

Questa è la terapia che seguo normalmente:

FOSTER 2 puff x 2;

MONTELUKAST 1 cp alla sera.

Quando ho la crisi asmatica il medico mi aggiunge

DELTACORTENE 50 mg, e un antibiotico tipo

LAEVOXACIN 500 mg.

SE C'E' UNA RETICOLOENDOTELIOSI CRONICA: STARGUO!



22/11/2014

Colgo l'occasione per ringraziarLa per avermi aiutata a seguire un percorso dietetico adatto a me. Visto il fallimento di tutte le diete seguite in precedenza. (dopo tre mesi le sospendevo perchè mi stancavano) Lei mi ha dato indicazioni su cosa mangiare o non mangiare, niente pesi, cibi buoni e genuini con una grande varietà anche cibi che in precedenza non avrei mai mangiato.

Devo confessarle che non mi sono mai sentita a dieta, ma mi sembrava che il mio menù fosse così personale e nello stesso tempo un nuovo modo di mangiare. Ho sentito di non stressarmi con pesi e negazioni.

La terapia con lo StarGuò è stata anche molto gratificante perchè associata a una consistente perdita di peso. Dall'inizio della terapia, 23 marzo 2013, a oggi ho perso ben 26 Kg. La ringrazio e le porgo i più cordiali saluti C. C.



***CARLA SENTE CHE IN LEI E' AVVENUTA UNA GUARIGIONE
CHE VA AL DI LA' DELLA GUARIGIONE DI OGNI SINGOLO
ATTACCO ASMATICO***

27/01/15

Buongiorno Dott.ssa GRECO. Le scrivo per informarLa che mi sento bene, anzi molto bene. Colgo l'occasione per ringraziarLa perchè dopo 22 anni di asma curata con cortisone e antibiotici è la seconda volta che Lei riesce a curarmi una crisi asmatica senza questi farmaci ed evitare anche le complicazioni (polmonite).

Grazie e grazie ancora per la sua velocissima disponibilità nel seguire passo passo i miei miglioramenti ed eventualmente modificare la terapia di volta in volta.

Grazie per la sua gentilezza e di suo marito. I suoi consigli e cure stanno conquistando anche tutti i miei famigliari, nipotini compresi.

le porgo i più cordiali saluti.

Carla C.

GUARIGIONE



- ***ACCOGLIENZA DEL SINTOMO***
- ***LEGGEREZZA DOPO LA MALATTIA***
- ***RADICI PIU' PICCOLE***
- ***FORZA VITALE SOSTENUTA***
- ***CONSAPEVOLEZZA ALIMENTARE E NON COSTRIZIONE***
- ***GRATITUDINE E NON LAMENTELA***

***GRAZIE PER L'ATTENZIONE
E BUONA VITA A VOI E ALLE VOSTRE
FAMIGLIE***

